

Atlas Controle  
Boulevard Lambermont 127  
1030 Bruxelles

## RAPPORT DE CONTROLE D'INSTALLATION ÉLECTRIQUE DOMESTIQUE

Numéro de rapport:

49.135

Date du contrôle:

12/07/2024

Lieu du contrôle:

Chemin des Batys 5100 Wepion Belgique

Testeur d'installation:

Agent-visiteur:

David Kabayiza

Type de contrôle:

Visite périodique (Livre 1 6.5)

TI-024/5605012

Date d'émission:

12/07/2024 19:55:04

Prochaine visite avant le:

12/07/2049

### Donneur d'ordre

Nom

Adresse

Email

### Base(s) règlementaire(s)



663 - INSP

RGIE. Règlement général des installations électriques

### Identification de l'installation électriques

Adresse de l'installation

Type de locaux

Maison

Propriétaire, gestionnaire ou exploitant

Adresse du propriétaire

Fondations

avant 81

Mise en oeuvre de l'installation

Après le 01/06/2020 et avant le 01/06/2023

### Données du raccordement

GRD

Ores

Numéro de compteur

132450

Code EAN

Liaison compteur-tableau

XVB 4X10

Tension de service

2 x 230 V

Protection générale

32 A 4P

Atlas Controle  
Boulevard Lambertmont 127  
1030 Bruxelles

## Contrôles

Schémas/plans	Liaisons équipotentielles
OK	OK
Description de l'installation	Voir schéma
Nombre de tableaux	1
Différentiel de tête	300mA - 40A - type A
Test BP du DDR	OK
$\Delta I_n$	OK
Contrôle de l'état	OK
Matériel fixe	OK
Protection contre les contacts directs	OK
Protection contre les contacts indirects	OK
Protection contre les surintensités	OK
Prise de terre	Piquet
Résistance de terre ( $\Omega$ )	21
Isolement (M $\Omega$ )	5

## Conclusions

### CONCLUSION : CONFORME

L'installation électrique est conforme aux prescriptions du Livre 1 du RGIE ( Arrêté royal du 8/09/2019 : C-2020/30795 + C- 2020/30794 ) concernant les installations électriques à basse tension et à très basse tension. La prochaine visite de contrôle est à effectuer au plus tard dans les 25 années. Si d'application, des mesures adéquates ont été prises par Atlas Contrôle pour que les bornes d'entrées du dispositif de protection à courant différentiel résiduel placé à l'origine de l'installation électrique soient rendues inaccessibles par scellage et que le ou les schémas unifilaires et le ou les plans de position ont été à nouveau visés par Atlas Contrôle.

Signature de l'agent-visiteur

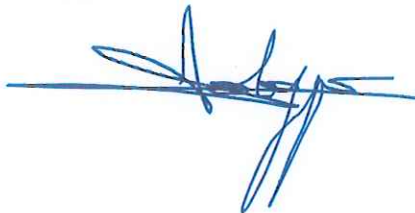

Atlas Controle  
 Boulevard Lambertmont 127  
 1030 Bruxelles



Tableau 1

### Liste des remarques

	Libellé	Référence
	Pas d'infractions	RDE1
	Le contrôle effectué est un contrôle instantané basé sur le moment de passage. Ce rapport est uniquement le reflet de l'installation électrique au moment du contrôle.	RDE6
	L'unité est meublée au moment du contrôle.	RDE15
	Libellé	Photo

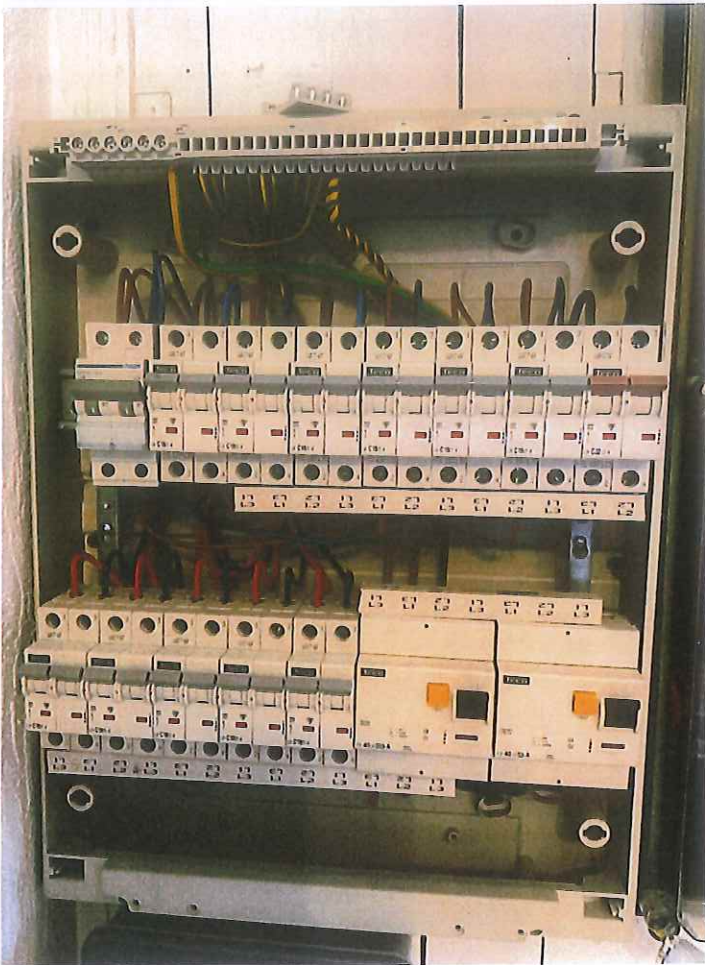
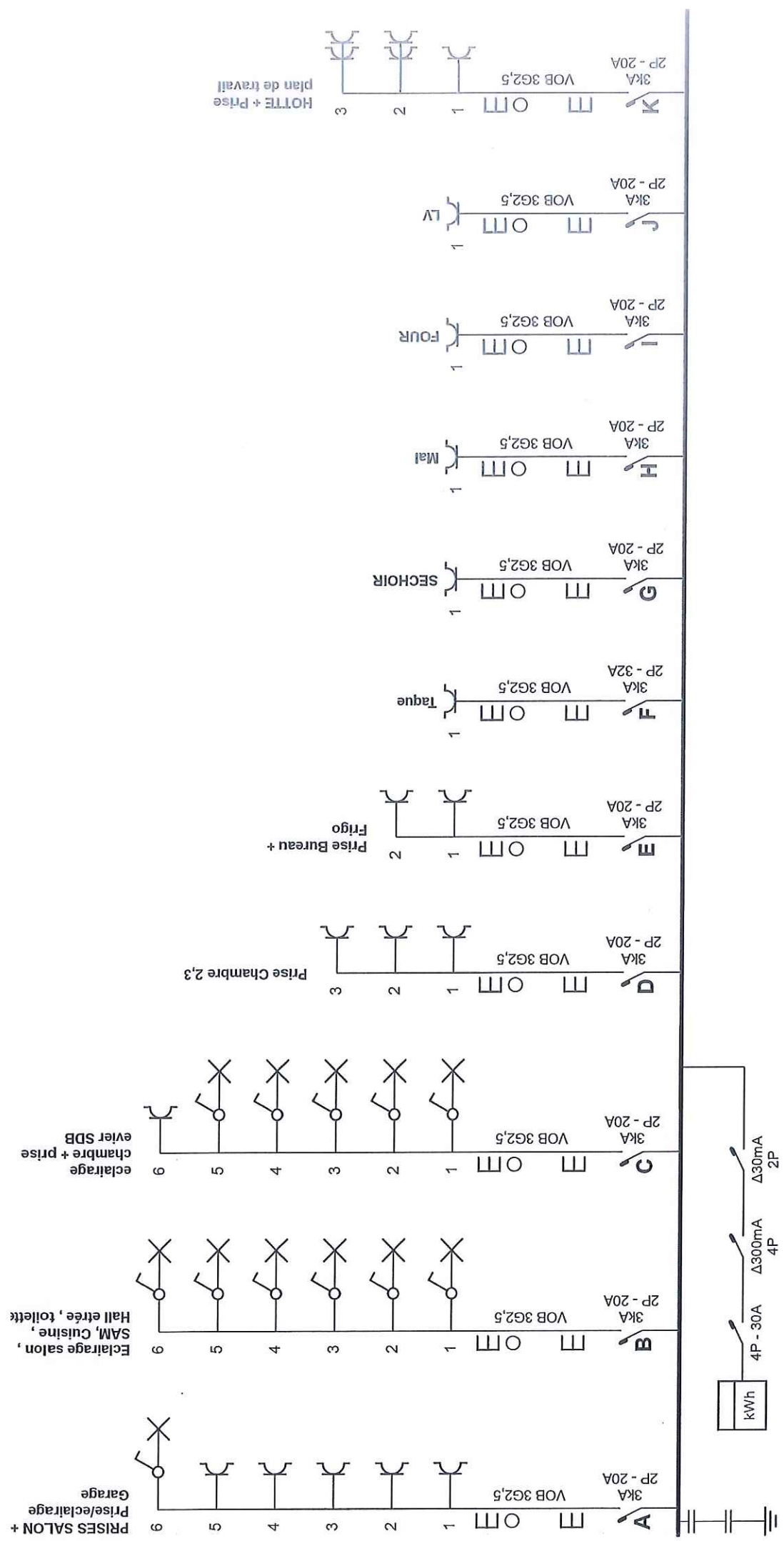

<p>Organisme agréé  Atlas Contrôle  Boulevard Lambertmont 127  1030 Bruxelles  Tél.: - GSM:  Fax: - office@atlascontrole.be  www.atlascontrole.be</p>	<p>Adresse de l'installation électrique</p>	<p>Installateur</p>	<p>p. 1/5  Schéma unifilaire  3 x 230V ~ 50Hz</p>
<p>Tél.: - GSM: -  Fax: -  e-mail: -</p>	<p>Tél.: - GSM: -  Fax: -  e-mail: -</p>	<p>Tél.: - GSM: -  Fax: -  e-mail: -</p>	

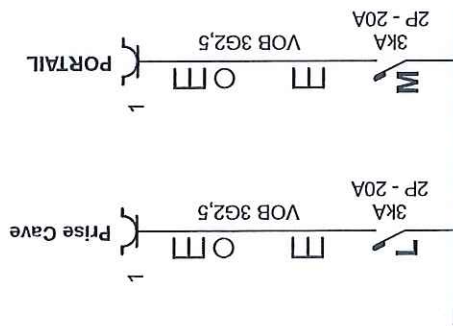

**Organisme agréé**

Atlas Contrôle  
 Boulevard Lambermont  
 1030 Bruxelles  
 Tél.: 077 24 54 22  
 Fax: -  
 e-mail: office@atlascontrôle.be  
 www.atlascontrôle.be

**Adresse de l'installation électrique**

Tél.: -  
 Fax: -  
 e-mail: -

**Installateur**

Tél.: - GSM: -  
 Fax: -  
 e-mail: -

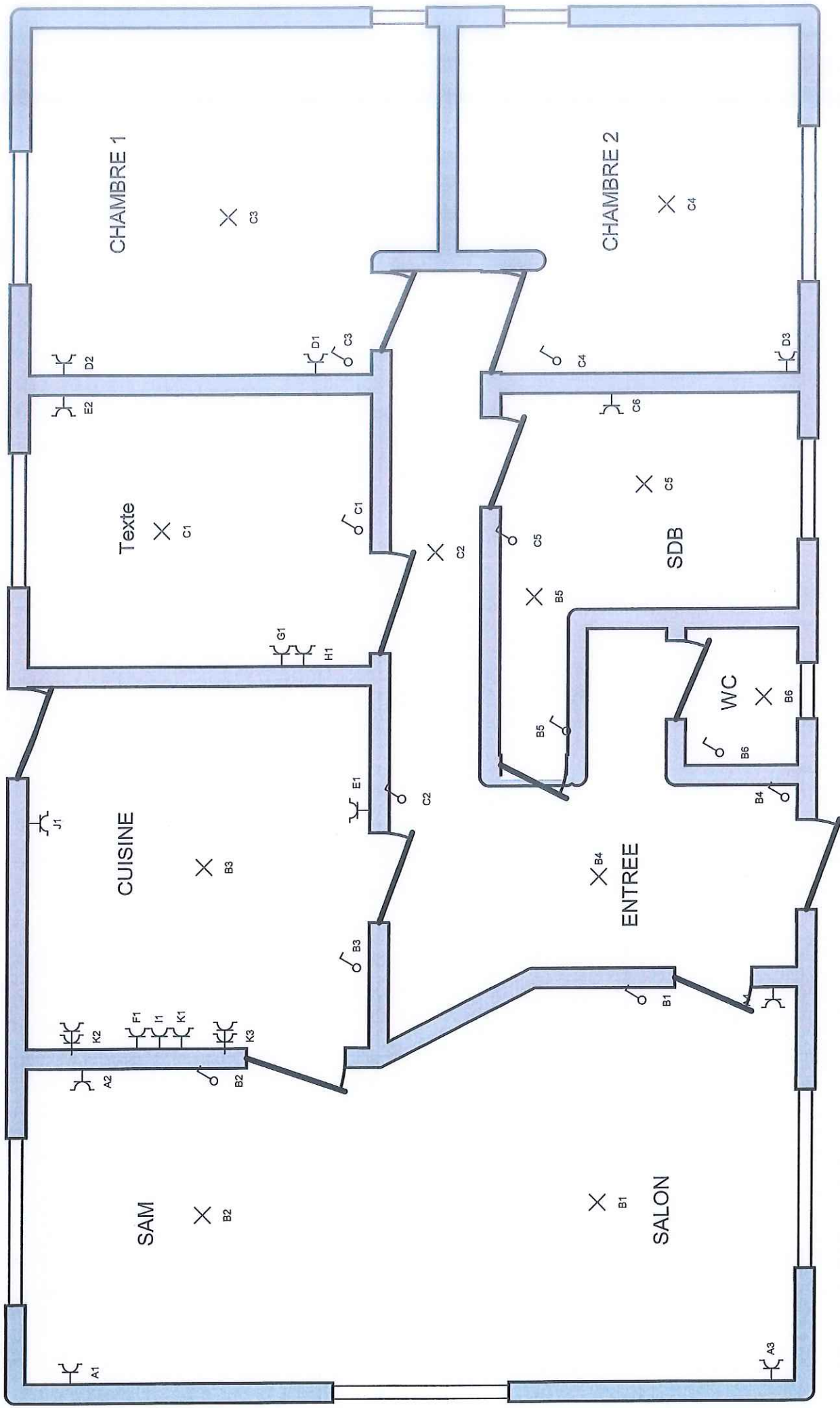

<p>p. 3/5 Schéma de position 3 x 230V ~ 50Hz</p>	<p>Installateur</p> <p>Tél.: - GSM: - Fax: - e-mail: -</p>	<p>Adresse de l'installateur: -</p> <p>Tél.: - GSM: - Fax: - e-mail: -</p>	<p>Organisme agréé Atlas Contrôle Boulevard Lambert 1039 Woluwe Tél.: - Fax: - e-mail: -</p> <p>office@atlascontrole.be www.atlascontrole.be</p>
--	--	--	--

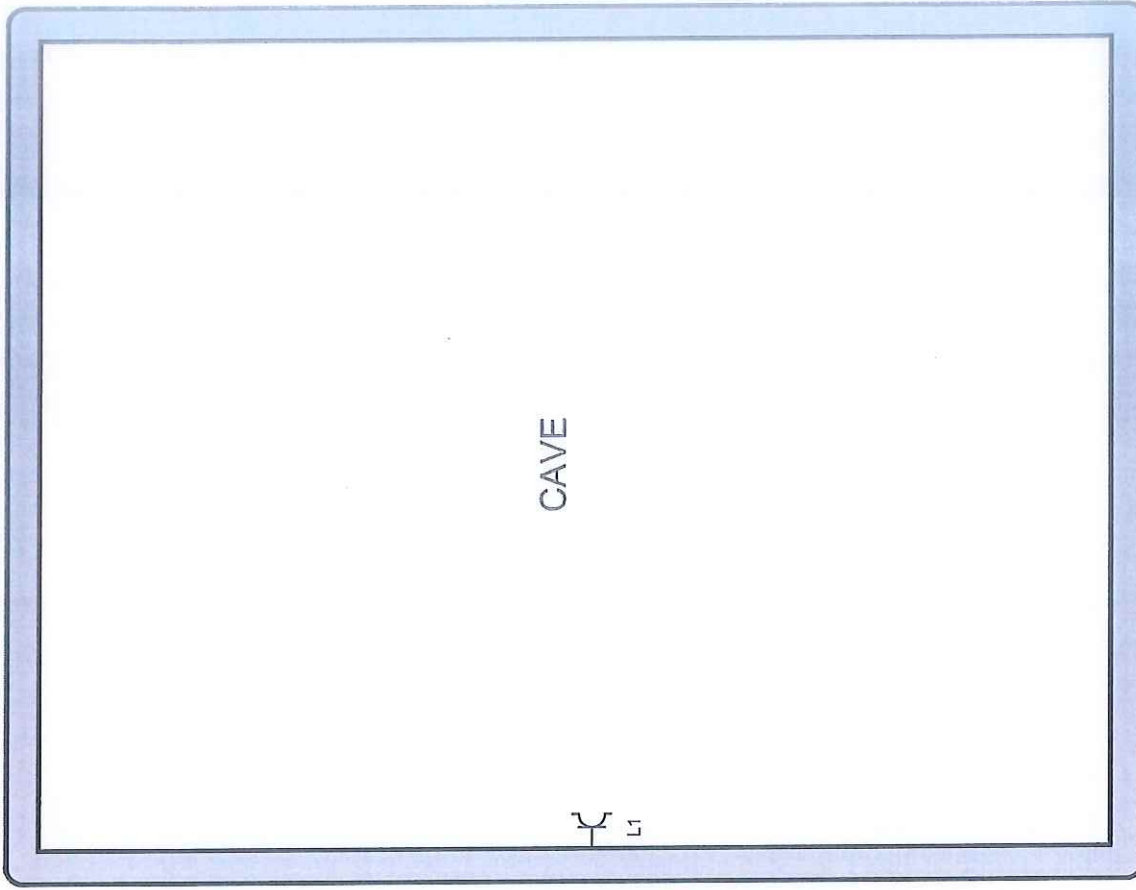
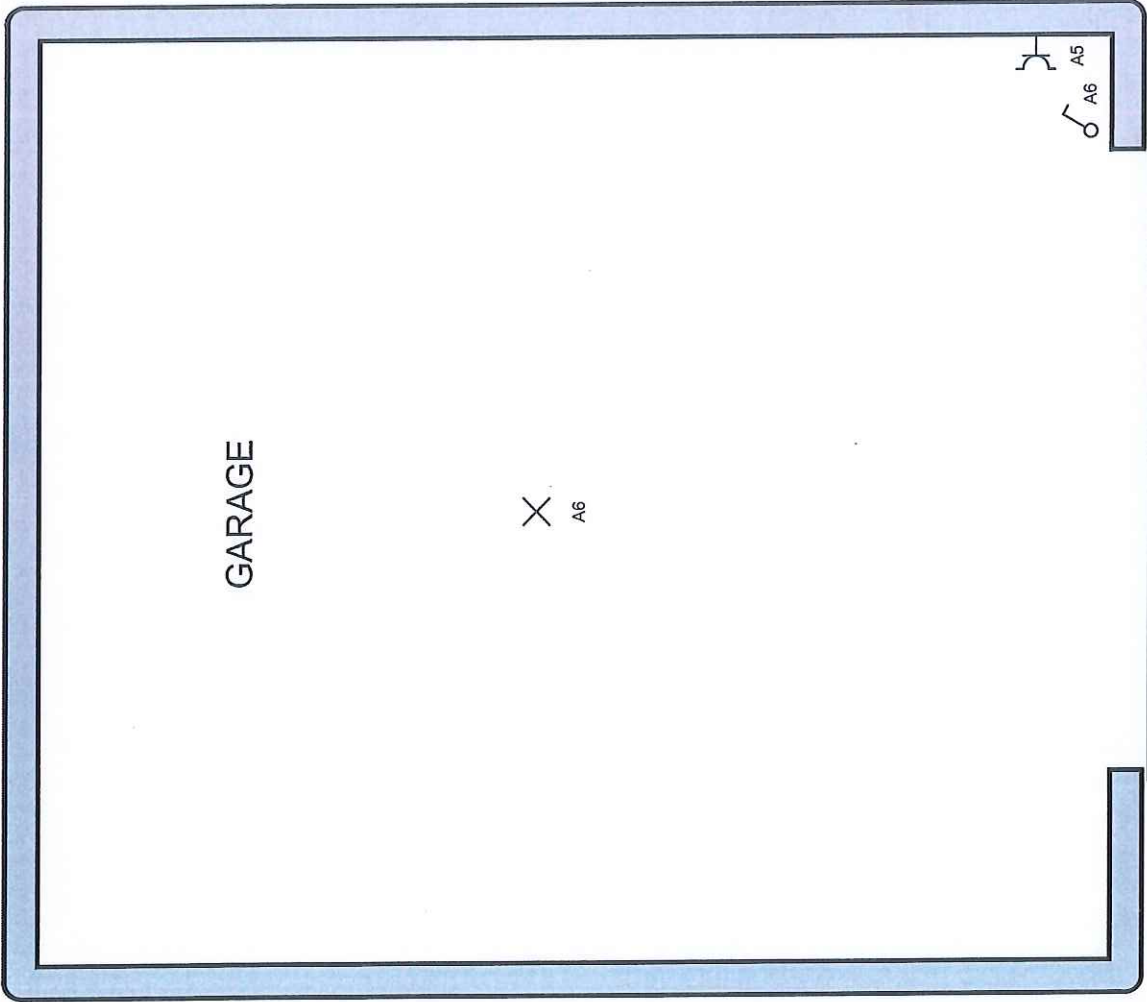

**Organisme agréé**  
**Atlas Contrôle**  
 Boulevard Lambert  
 1030 Brussels  
 Tél.: -  
 Fax: -  
 e-mail: -

**Atlas Contrôle**  
 Boulevard Lambert  
 1030 Brussels  
 Tél.: -  
 Fax: -  
 e-mail: -

**Adresse de l'installateur**  
 .....  
 .....  
 Tél.: -  
 Fax: -  
 e-mail: -

**Installateur**  
 Tél.: - GSM: -  
 Fax: -  
 e-mail: -

<b>A:</b>	<b>PRISES SALON + Prise/eclairage Garage</b>
<b>B:</b>	<b>Eclairage salon , SAM, Cuisine , Hall entrée , toilette</b>
<b>C:</b>	<b>eclairage chambre + prise evier SDB</b>
<b>D:</b>	<b>Prise Chambre 2,3</b>
<b>E:</b>	<b>Prise Bureau + Frigo</b>
<b>F:</b>	<b>Taque</b>
<b>G:</b>	<b>SECHOIR</b>
<b>H:</b>	<b>Mal</b>
<b>I:</b>	<b>FOUR</b>
<b>J:</b>	<b>LV</b>
<b>K:</b>	<b>HOTTE + Prise plan de travail</b>
<b>L:</b>	<b>Prise Cave</b>
<b>M:</b>	<b>PORTAIL</b>

<p><b>Organisme agréé</b>  Atlas Contrôle  Boulevard Lambertmont 127  1030 Bruxelles  Tél.: - GSM: -  Fax: -  e-mail: -</p>	<p><b>Adresse de l'installation électrique</b></p> <p>Tel.: - GSM: -  Fax: -  e-mail: -</p>	<p><b>Installateur</b></p> <p>Tél.: - GSM: -  Fax: -  e-mail: -</p>
<p>p. 5/5  Liste des circuits  3 x 230V ~ 50Hz</p>		